

# PATTI

DENOMINAZIONE: Pactae,**Patti**

ANNO DI FONDAZIONE: 1550 o 1570 -  
Fondato dal M.R.P.Benedetto da Lentini.  
Il secondo edificato nel 1614.

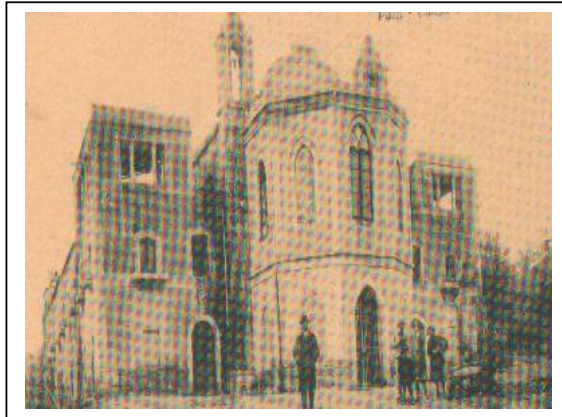

A Patti ( o Pactae),i cappuccini fabbricarono il loro convento in contrada della Novara,ove vi era un chiesetta dedicata alla Madonna della Novara (ad Nives).Era l'anno 1570,provinciale P.Benedetto da Lentini.Ricostruito dopo il terremoto del 1614 nello stesso luogo.

Dopo la soppressione il convento e l'orto furono occupati dal cimitero comunale. L'attuale convento è stato costruito dai Frati nel 1890 su terreno da loro comprato.Non vi è orto annesso.

La prima chiesetta era intitolata alla Madonna della Novara

La seconda a S.Antonio di Padova.

I Religiosi di Patti citati nelle statistiche e nel Necrologio della Provincia sono:

Sacerdoti e Studenti n. 32 – Fratelli e Terziari n. 20

Da ricordare: F.Girolamo (1596) - F.AgostinoChierico (1598)

P.Francesco (1616) - P.Urbano (1617)

P.Salvatore (1618) - Pietro 1649)

P.Girolamo (1662) - P.Bruno (1677)

P.Mauro (1684) - P.Paolo (1688)

P.Antonio (1786)

Come scrittori: P.Bruno Calabrò (1677)

P.Antonio La Macchia (1933)

**P.Giustino Filiti (1938)**

**PATTI**

## BIBLIOGRAFIA IN ARCHIVIO:

- P.Bonaventura da Troina . opera citata pag 79
- P.Andrea da Paternò . opera citata pag XXIX
- P.Giustino da Patti - Il Convento e i Frati di Patti
- P.Giustino da Patti - Appendice alla storia del Convento di Patti
- P.Costantino da Cerami - opera citata pag 15
- P.Giustino da Patti - Questioni bizantine

## BIBLIOGRAFIA DELL'ORDINE:

- P.Zaccaria Boverio . Annali dei Frati Minori Cappuccini
- Bullarium Capuc. III 323
- Lexicon Capuc. Col.1294
- Analecta Ordinis 1885,p 31

**BIBLIOGRAFIA EXTRA:**

Vito Amico - Dizionario topografico siciliano II p 334  
 Rocco Pirro - Sicilia sacra  
 Mons.Nicola Giardini - Cronaca del Vescovado di Patti  
 Archivio storico messinese  
 Vincenzo Ruffo - Puntate storiche  
 G.Sciacca-Greco - Patti e L'Amministrazione del  
 Comune nel Medioevo (1907)  
 Registri del Comune

**BIOGRAFIA****Zaccaria Boverio**

P.Agostino da Patti – 1572 – I-2 pp 420-421  
 F.Girolamo da Patti – laico 1596 – II-2 – p 11

**Biblioteca Scriptorum**

P.Bruno da Patti – 1677 – p 102

**P.Andrea da Paternò**

P.Bruno da Patti – 1677 – I p 16

**RELIGIOSI DI PATTI:**

I Religiosi di Patti citati nelle statistiche e nel  
 Necrologio della Provincia sono

**PATTI**

	<b>PATTI</b>		
1572	P.Agostino		predicatore
1597	F.Girolamo		fratello
1598	F.Agostino		chierico
1616	P.Francesco		predicatore
1617	P.Urbano		predicatore
1618	P.Salvatore		predicatore
1630	P.Innocenzo		predicatore
1630	P.Pietro		predicatore
1636	F.Agostino		fratello
1636	F.Giniparo		fratello
1639	P.Egidio		predicatore
1646	F.Marco		fratello
1649	P.Pietro		predicatore
1649	F.Sebastiano		fratello
1652	F.Bonaventura		fratello
1662	P.Girolamo		predicatore
1665	F.Serafino		fratello
dal 1668	F.Serafino	Caizzoni	fratello
1671	F.Antonio		fratello
1675	F.Giambattista	Rini	chierico
1676	P.Benedetto	Florio	predicatore
1676	P.Ludovico		predicatore
1677	P.Bruno	Calabrò	predicatore

1677	P.Michelangelo		predicatore
1684	P.Felice		predicatore
1684	P.Mauro		predicatore
1687	P.Onofrio		predicatore
1688	P.Paolo		predicatore
1692	P.Angelico		predicatore
dal 1697	P.Antonio	Di Vincenzo	predicatore
1700	F.Pacifico		fratello
1708	F.Cherubino		fratello
1710	P.Vincenzo		predicatore
1716	P.Francesco		predicatore
1718	F.Serafino		fratello
1725	P.Illuminato		predicatore
1726	P.Antonino		predicatore
dal 1755	P.Bruno		predicatore
1786	P.Antonio		predicatore
dal 1786	F.Antonio		fratello
dal 1786	P.Bernardino		predicatore
dal 1786	F.Bruno		fratello
dal 1803	F.Gaetano	Furnari	fratello
dal 1804	F.Giuseppe		fratello
dal 1817	F.Angelico		fratello
dal 1821	F.Andrea		studente
dal 1831	F.Bernardino		chierico
dal 1911	F.Bruno	Sottile	studente
1914	F.Salvatore	Costantino	terziario
1933	P.Antonio Maria	La Macchia	predicatore
<b>1938</b>	<b>P.Giustino</b>	<b>Filiti</b>	<b>pred.Scritt.</b>
1973	F.Ludovico	Graziano	fratello
1979	F.Angelico		fratello
	Sacerdoti e chier. n 32 Fratelli e terz. n 20		

**PATTI**

UN PO' DI STORIA:

### 23. Patti

#### Relatione del luogo dei Frati Minori Cappuccini della Città di Patti 1650.

Il Convento di Frati Minori Cappuccini, nella distanza di mezzo miglio dalla Città di Patti, nella Provincia di Messina, situato in detto territorio dalla Diocesi di Patti, fondato l'anno 1570, col consenso dell'Ordinario Diocesano, ad istanza di quel popolo, con limósine dell'istesso fabbricato secondo la povera forma Cappuccina, con celle 20, con titolo della Chiesa sotto la Madonna della Noara.

Il detto Convento, oltre l'orto contiguo, ch'è della Sede Apostolica, come pure il medesimo Convento, non possiede entrate perpetue, ne temporali ne ha proprietà di beni stabili, vi stanno di famiglia quattordici frati: Il P.re Felice di Messina, *Guardiano e Lettore di Filosofia*. - *Sacerdoti*: Il P. fr. Andrea di Messina. - *Studenti Sacerdoti*: Il P. fra Placido di Savoca; - Il P. fra Pacifico di Mistretta; - Il P. fra Giacomo da Jeraci. - *Cherici studenti*: frat'Ilario di Messina; - fra Bonaventura dal Condrò; - fra Francesco dal Condrò; - fra Lorenzo da Catania. - *Laici*: Fra Giuniparo dalla Rocca; - Fra Bonaventura da Patti; - fra Serafino da Patti; - frat'Humile da Gangi; - frat'Isidoro di Messina. - Quali si sostentano con

l'elemosine somministrate dalla pietà de' popoli, e l'infermi si curano nel medesimo Convento; è stato più anni loco di studio, come è al presente.

Non ha detto Convento alcun peso.

Noi infrascritti.... Patti li 8 di Marzo 1650.

Io f. Felice da Messina, Guardiano di Cappuc.ni, confirmo ut s.a.

Io frat'Andrea di Messina, Sac.te Cap.Conf.o ut supra.

Io fra Pacifico da Mistretta, Sac.te cap.no.conf. ut supra.

Sigillum: Imago B. Mariae Virginis cum Puerio Iesu; inscriptio magna ex parte erosa.

[f. 36r]

## **PATTI**

### **PATTI (1570)**

#### **Relazione della fondazione del 14. mo convento de PP. Cappuccini che è quello di Patti.**

**1570 - 1° convento**  
**Gen.P.Mario da Mercato Saraceno**  
**Prov.P.Benedetto da Lentini**

Il devoto e venerabile convento de' PP, Cappuccini della città episcopale di Patti secondo la tradizione delli frati di quel tempo e come appare per un epitafio scolpito nell'architravo della porta che si va all'orto. Così ancora come si vede per l'atto della concessione della aqua celebrato per l'atti di notar Giosepe Busso della medema città a di dicembre 4 Indizione 1570. Fu preso e fondato nell'anno sopradetto in una chiesiola antica di molta divozione chiamata la Madonna della Novara per essere stata Gangia de' PP. Cistercienzi che chiamano di S. Bernardo del monastero di detta Terra della Novara, e fu dal R. P. F. Benedetto da Lentini Ministro provinciale e Visitatore in difetto dell R. P. F. Paulo da Naso già morto e Ministro provinciale nel primo anno del secondo generalato del M. R. P. Mario dal Mercato Saracino.

**1614 - Distrutto dal terremoto,fu riedificato**  
**Gen.P.Paolo da Cesena**  
**Prov. P.Benedetto da S.Filippo**

Nell'anno della venuta del Verbo 1614 nel tempo che viveva il sopradetto P. F. Paulo da Catania fu conquassato quasi tutto da un gran terremoto giorno di domenica a 24 d'agosto, onde per questo accidente fu rifabricato e rinovato tutto a lamia come prima era innante il sudetto terremoto essendo Ministro generale della Religione il M. R. Padre Paulo da Cesena e Ministro provinciale il R. P. F. Benedetto da S. Filippo casale di Messina, che sta nella Furia e constretto di detta città, cioè s'intende, che si diede l'ordine di fabricarsi prima di lasciare il governo della Provincia il sudetto padre da S. Filippo perché nel medemo mese d'agosto negl'ultimi si convocò il Capitolo in Messina dal M. R. P. Cesena Generale e fu eletto il R. P. F. Gio. Maria da Geraci alias il Pontone.

---

#### **DOCUMENTI D'ARCHIVIO**

Nell'Archivio Provinciale, Sezione 5°, Conventi, sotto il nome di Patti sono conservati i seguenti documenti:

1° Carpetta - Estratti catastali, planimetrie, documenti civili vigenti.

2° Carpetta - Resoconti economici del convento dalla riapertura al 1992.

3° Carpetta (21°) - a) - Atti notarili di compravendita - Transazioni -  
Trascrizioni di donazioni dal 1900 al 1940.

b) - Richiesta di sussidio al Ministero per danni del  
terremoto 1934-1935.

- c) - Pratica per risarcimento danni alluvionali  
1961-1962.
- d) - Progetto per riadattamento e modifiche del convento  
1963-1964.
- e) - Atto di compravendita di un cortiletto e casa rustica  
annessa al convento - 1972.
- f) - Pratiche civili - Transazioni - Relazioni dal 1608.
- g) - Corrispondenza epistolare - Resoconti - Minute -  
1863-1980.
- h) Corrispondenza ufficiale - Richieste e permessi -  
1974-1986.
- i) - Storia - Lettere e minute di P.Giustino da Patti.
- l) - Antico libro d'introito ed esito del convento  
dal 1780 al 1811.
- m) - Antico libretto per le intenzioni delle SS.Messe  
celebrate dal 1835 al 1855.

## **PATTI**

=====

A PATTI SONO STATI CELEBRATI  
**I CAPITOLI PROVINCIALI**  
nei seguenti anni:

Ottobre 1705	P.Celestino da Acireale
Maggio 1751	P.Celestino da Castoreale - Congregazione inter.

### ATTI DELLA PROVINCIA

Negli Atti della Provincia Patti è citato nei seguenti documenti:

1550 o 1570

2 - Patti - Fondazione del 1° Convento 1550  
del 2° Convento 1614  
del 3° Convento 1890

P.B. I - 79 / P.A. I - XXIX

P.C. 11 - 15 /

P.G. - Il Convento e i Frati di Patti

1899

Patti – Relazione dei Funerali celebrati nella chiesa dei Cappuccini,  
nella traslazione delle Ceneri di Mons. Giuseppe Maria Maragioglio  
a Palermo

P.C. I°284-287

1913 – P.Giustino da Patti – Agenda del 1913 con note e appunti quotidiani	P.G. ----
1923 Patti - P.Giustino da Patti – Il convento e i Frati di Patti	P.G.---
1936 14 - Patti - Certificato del Ministero delle Finanze,sul Convento di Patti	A.P. 378
1936 24 - Patti - Lettera del Vescovo di Patti - Risposta del P.Provinciale	A.P. 377
	<b><i>PATTI</i></b>
1955 53 - Patti . Si rifiuta una fondazione perpetua	A.P. 5
1959 25 - Patti - Si nega l'alloggio a secolari	A.P. 309
26 - Patti - Si nega alloggio a sacerdoti secolari	A.P. 18
1967 34 - Patti - Chiede il permesso di comprare un apparecchio televisivo	Prot. 2-291
1974 37 - Patti - Nulla osta da parte del P.Procuratore Generale per la compera dell'immobile a Patti	Prot. 6-10
1980 41 - Patti - Situazione personale e locale per la costituzione delle famiglie	Prot- 10-142